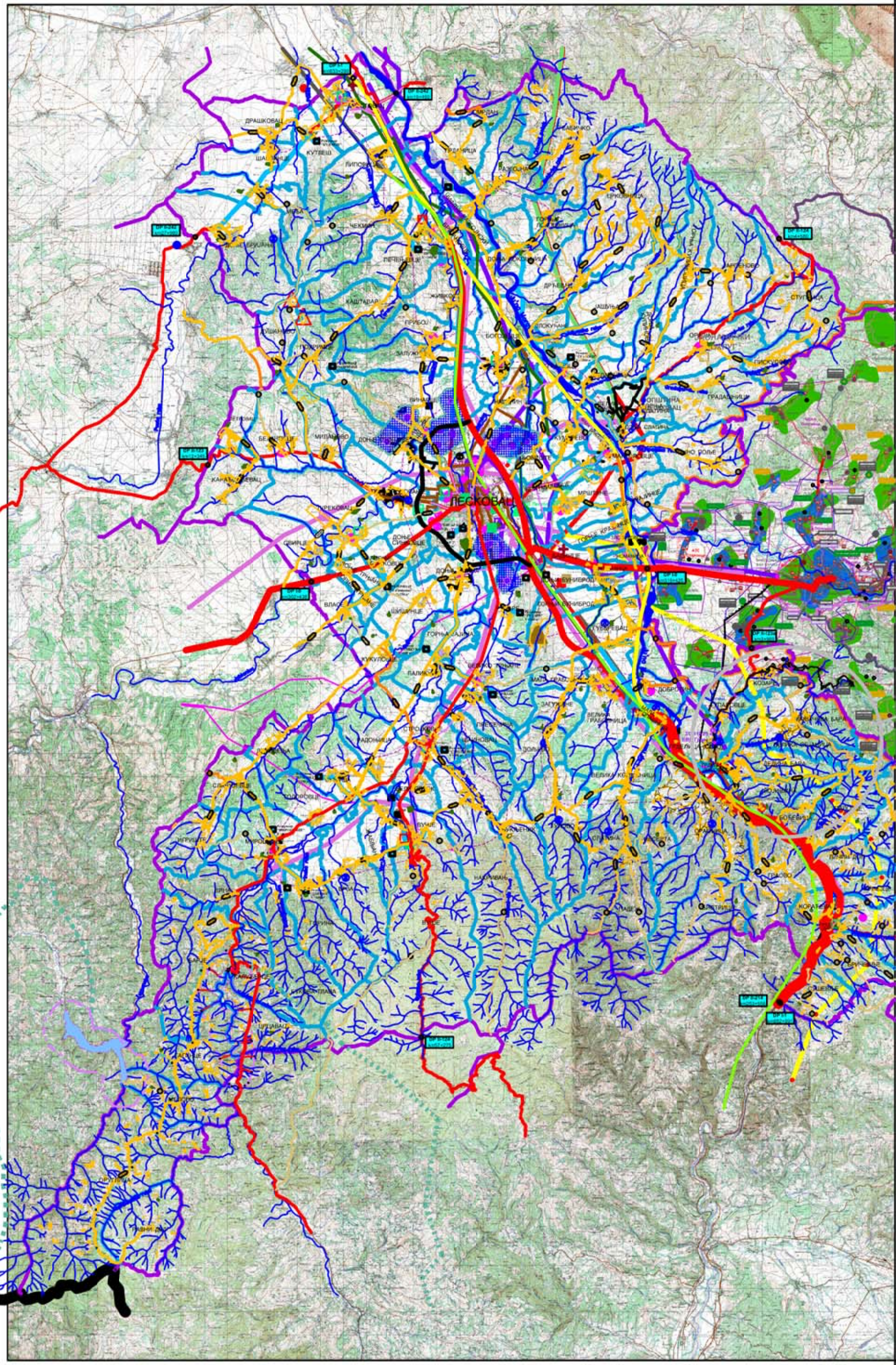

ЛЕГЕНДА ПРОСТОРНОГ ПЛАНА ОПШТИНЕ ВЛАСОТИНЦЕ

ВОДЕ И ВОДНО ЗЕМЉИШТЕ
- Река
- Остали водотокови
- Планирана акумулација

САОБРАЋАЈНА ИНФРАСТРУКТУРА
ДРУМСКИ САОБРАЋАЈ
- Државни пут I реда – ауто пут (Е-75)
- Државни пут И реда – магистрални пут
- Државни пут И реда – магистрални пут – потенцијални коридор (измештање држ.пута И реда/обилазница)
- Државни пут ИИ реда – регионални пут
- Државни пут ИИ реда – регионални пут – потенцијални коридор (измештање држ.пута ИИ реда/обилазница)
- Општински пут – постојећи
- Општински пут – планирани
- Градска саобраћајница
- Петља ауто пут-држ.пут И реда - постојећа

ЖЕЛЕЗНИЧКИ САОБРАЋАЈ
- Железничка пруга – планирана двоколосечна

БИЦИКЛИСТИЧКИ САОБРАЋАЈ
- Европски бициклистички коридор ЕУРОВЕЛО 11 - планирани
- Бициклистичка стаза И Лесковац-Ступница-Заплање-Власотинце-Лесковац (83км)
- Бициклистичка стаза ИИ Власотинце-Доња Лопушња (10км)
- Бициклистичка стаза ИИИ Предејане-Рупље-Црна Трава-Власотинце (119км)

ВОДНИ САОБРАЋАЈ
- Планирани коридор пловног пута (по РПП Јужног Поморавља–"Сл.гласник РС" бр.83/10)

ОБЈЕКТИ ЗА ХИДРОЛОШКА МЕРЕЊА И ОДБРАНЕ ОД ГРАДА
- Хидролошка станица - за мерења на рекама - постојећа
- Хидролошка станица - за мерења подземних вода - постојећа
- Противградна станица - постојећа

КОМУНАЛНИ ОБЈЕКТИ
- Гробља изван границе грађевинског подручја насеља
- Постојећа депонија
- Планирана трансфер станица
- Постојећа сточна пијаца
- Планирана сточна пијаца
- Постојећа зелена пијаца
- Планирана зелена пијаца

ТЕЛЕКОМУНИКАЦИОНА ИНФРАСТРУКТУРА
- Јединица поштанске мреже–постојећа
- Јединица поштанске мреже–планирана
- Приступни чвор – постојећи
- Приступни чвор – планирани
- Оптички кабл – постојећи
- Оптички кабл – планирани
- Подземни бакарни кабал – постојећи
- Траса подземних инсталација – постојећа
- Кабловска инсталација – постојећа
- Базна станица - постојећа
- Базна станица - планирана (Преузето из РПП Јужног Поморавља –"Сл.гласник РС" бр.83/10)

ПОЛИГОНИ ПЛАНИРАНЕ ПРИСТУПНЕ МРЕЖЕ У ТЕХНОЛОГИЈИ DSL - БАКАРНИ КАБЛОВИ
- Реон ТК објекта (ИС,РДЛУ)
- Реон ТК објекта нови (МСАН)

КАНАЛИЗАЦИОНА ИНФРАСТРУКТУРА
- Постројење за пречишћавање отпадних вода - ППОВ
- Црпна станица
- ЊЊТП:СРЛ ЛАГУНЕ/СБРц систем -изградња у И и ИИ фази
- ЊЊТП:ПАКЕТ СА БНР/ЦЊ-МОКРА ПОЉА -изградња у И и ИИ фази
- ЊЊТП:ПАКЕТ СА БНР/ЦЊ-МОКРА ПОЉА -изградња у ИИ фази
- ЊЊТП:ЗАЈЕДНИЧКА СЕПТИЧКА ЈАМА -изградња у И и ИИ фази
- ЊЊТП:ЗАЈЕДНИЧКА СЕПТИЧКА ЈАМА -изградња у ИИ фази
- Насеље које се прикључује на ЊЊТП
- БОЉАРЕ — Насеље које се прикључује на ЊЊТП у И фази
- ДОБРОВИШ — Насеље које се прикључује на ЊЊТП у ИИ фази
- Постојећа канализација
- Постојећи колектори
- Новопројектовани примарни колектори -изградња у И фази
- Новопројектовани примарни колектори -изградња у ИИ фази

ТЕРМОЕНЕРГЕТСКА ИНФРАСТРУКТУРА
- Планирани магистрални гасовод високог притиска

ВОДОВОДНА ИНФРАСТРУКТУРА
- Постојећи водовод
- Планирани водовод - изградња у И фази
- Планирани водовод - изградња у ИИ фази
- Постојећи резервоар
- Планирани резервоар - изградња у И фази
- Планирани резервоар - изградња у И фази
- Постојећа хидрофорска станица
- Постојећа црпна станица
- Планирана црпна станица - изградња у И фази
- Постојеће постројење за пречишћавање вода - ППВ
- Постојећи водозахват
- Градска зона
- Села - садашње стање
- Села - будућа прикључења
- Индустрија

ЕЛЕКТРОЕНЕРГЕТСКА ИНФРАСТРУКТУРА
- Постојећи далековод 400 кВ (надземни)
- Трафо станица 110/35 кВ (Власотинце)
- Постојећи далековод 110 кВ (надземни)
- Планирани далековод 110 кВ
- Трафо станица 35/10 кВ (Власотинце / Нови Батуловци)
- Планирана трафо станица 35/10 кВ
- Постојећи далековод 35 кВ (надземни)
- Планирани далековод 35 кВ
- Трафо станица 10/0,4 кВ
- Постојећи далековод 10 кВ (надземни)
- Постојећи далековод 10 кВ (надземни) – угашени, али нису у функцији
- Постојећи 10 кВ подземни кабловски вод
- Растављач
- Локатор
- Реклосер
- Потенцијалне локације МХЕ Извор:РПП Јужног Поморавља ("Сл.гласник РС" бр.83/10)

КОМУНАЛНА ИНФРАСТРУКТУРА:

ДЕПОНИЈА:
- Постојећа регионална депонија "Жељковац"
- Постојећа затворена привремена санитарна депонија за одлагање комуналног отпада
- Постојећа привремена санитарна депонија за одлагање грађевинског отпада
- Планирана привремена депонија за одлагање грађевинског отпада

ПИЈАЦА:
- Постојећа зелена пијаца
- Постојећа кванташка пијаца
- Постојећа сточна пијаца
- Планирана зелена пијаца
- Планирана кванташка пијаца
- Планирана сточна пијаца

ГРОБЉЕ:
- Постојеће хумано гробље
- Постојеће сточно гробље

РАЗМЕШТАЈ ПРИВРЕДНИХ ДЕЛАТНОСТИ:
- Индустријски центар средње величине
- Мањи индустријски центар/зоне
- Предузетничка зона/локалитет
- Локалитет за смештај малих производних капацитета
- Појас привредног развоја

ЛЕГЕНДА
- Граница обухвата града Лесковца
- Граница обухвата општине Власотинце
- Граница обухвата плана детаљне регулације
- Граница катастарске општине

ЛЕГЕНДА ПРОСТОРНОГ ПЛАНА ГРАДА ЛЕСКОВЦА

САОБРАЋАЈНА ИНФРАСТРУКТУРА:
- Аутопут Е-75
- Државни пут I реда
- Државни пут II реда
- Општински пут
- Некатегорисани пут
- Обилазница око Града Лесковца
- Једноколосечна пруга
- Планирана пруга великих брзина
- Спортски аеродром
- Постојећа петља
- Планирана петља
- Планирана теретна станица

ВОДОПРИВРЕДНА ИНФРАСТРУКТУРА:
- Постојећи водовод
- Планирани водовод
- Постојећа канализација
- Планирана канализација
- Постојећа акумулација "Барје"
- Планирана акумулација "Кључ"
- Речни ток
- Шира зона санитарне заштите
- Ужа зона санитарне заштите
- Непосредна зона санитарне заштите
- Извориште подземних вода
- Постојећа брана
- Постојећи ППВ
- Постојећи ППОВ
- Планирано ППОВ
- Планирани резервоар воде
- Постојећи резервоар воде
- Постојећа црпна станица
- Планирана црпна станица

ЕНЕРГЕТСКА ИНФРАСТРУКТУРА:
ЕЛЕКТРОЕНЕРГЕТСКА ИНФРАСТРУКТУРА:
- Постојећи ДВ 400 кВ
- Планирани ДВ 400 кВ
- Постојећи ДВ 220 кВ
- Постојећи ДВ 110 кВ
- Постојећи ДВ 35 кВ
- Постојећа ТС 400/220/110 кВ
- Постојећа ТС 110/35 кВ
- Постојећа ТС 110/10 кВ
- Постојећа ТС 35/10 кВ
- Планирана ТС 110/10 кВ
- Планирана ТС 35/10 кВ

ТЕЛЕКОМУНИКАЦИОНА ИНФРАСТРУКТУРА:
- Постојећи оптички кабл
- Планирани оптички кабл
- Постојећа ТЦ
- Планирана ТЦ
- Постојећа РБС–ВИП
- Планирана РБС–ВИП
- Постојећа РБС–Телеком
- Планирана РБС–Телеком
- Постојећа РБС–Теленор
- Планирана РБС–Теленор

ГАСОВОД:
- Постојећи МГ 11-01
- Постојећа блок станица МГ 11-01
- Постојећа ГРЧ–Лесковац МГ 11-01
- Постојећа ГМРС–Лесковац
- Планирани РГ 11-02
- Постојећи РГ 11-01
- Планирана блок станица РГ 11-02

ПЛАН ДЕТАЉНЕ РЕГУЛАЦИЈЕ ИЗМЕНЕ ПОСТОЈЕЋЕ ТРАСЕ ЦЕВОВОДА ПИТКЕ ВОДЕ СА ЗАМЕНОМ АЗБЕСТНИХ ЦЕВИ ОД ВОДОЗАХВАТА У ГРАДИШТУ ДО РЕЗЕРВОАРА „ГРДЕЛИЦА“, СА РЕЗЕРВОАРИМА „ДАДИНЦЕ“ И „ГРДЕЛИЦА“

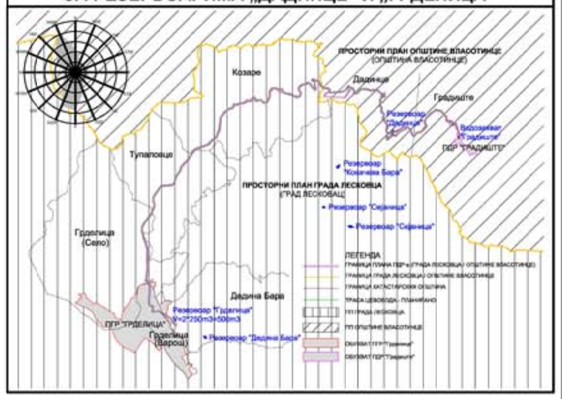

2.2 Извод из Просторног плана града Лесковца и Просторног плана општине Власотинце –карта инфраструктурних система– Р. 1:100000

Трг револуције бр.45 16000 Лесковац тел. и факс 213 009 матични број: 07367422 ПИБ:100539074	ЈП УРБАНИЗАМ И ИЗГРАДЊА ЛЕСКОВАЦ	
НАРУЧИЛАЦ	Град Лесковац	
ЕЛАБОРАТ	План детаљне регулације измене постојеће трасе цевовода питке воде са заменом азбестних цеви од водозахвата у Градишту до резервоара „Грделица“, са резервоарима „Дадинце“ и „Грделица“	БРОЈ ПРЕДМЕТА: 350-327/23-02 ДАТУМ: август 2025.год.
ЦРТЕЖ	Извод из Просторног плана града Лесковца и Просторног плана општине Власотинце –карта инфраструктурних система–	РАЗМЕРА: 1: 100000
ОДГОВОРНИ УРБАНИСТИ	Слађана Коцић, дипл. инж. грађ. Драган Ранђеловић, дипл. инж. грађ.	
ОБРАЂИВАЧИ	Стручни тим ЈП Урбанизам и изградња Лесковац	
ИЗВРШНИ ДИРЕКТОР СЕКТОРА ЗА УРБАНИЗАМ	Татјана Здравковић, дипл. инж. грађ.	